Légendes de l'éclatée
ROUGE / RODOLPHE
1 0
ROUGE 79
Kesselring

Légendes de l'éclatée

ROUGE | RODOLPHE

Kesselring

© Duke S.A. Kesselring Editeur 1979

8

vaisseau fantôme

10 PA
CARL
NO PARKING
ARE YOU ALONE?
TEL INF. 8400
MEN
« TOUT S'EST FAIT TRÈS VITE, SI VITE ! IL FAUT DIRE QUE LA TENSION AVAIT MONTÉ CES DERNIERS TEMPS ! LE COUP DE TÉLÉPHONE D'ARNOLD NE M'A PAS MÊME SURPRIS...
SPÉCIALE DERNIÈRE, LE JAPON MOBILISÉ !

OUI, JE VOIS...
« AH ARNOLD, CHARMANT, PRÉCIEUX AMI ! ON NE VANTERA JAMAIS ASSEZ LES CHARMES ET LES MÉRITES DE L'AMITIÉ, SURTOUT CELLE DES GENS BIEN PLACÉS ! DÈS LORS QUELQUES HEURES À PEINE SUFFIRENT À RÉGLER LES AFFAIRES COURANTES, À PRÉVENIR NOS COMPAGNONS, À DÉCROCHER DES PENDERIES QUELQUES COSTUMES...
DAILY
NOUS NE C
NOUS NE CEDERONS
NON

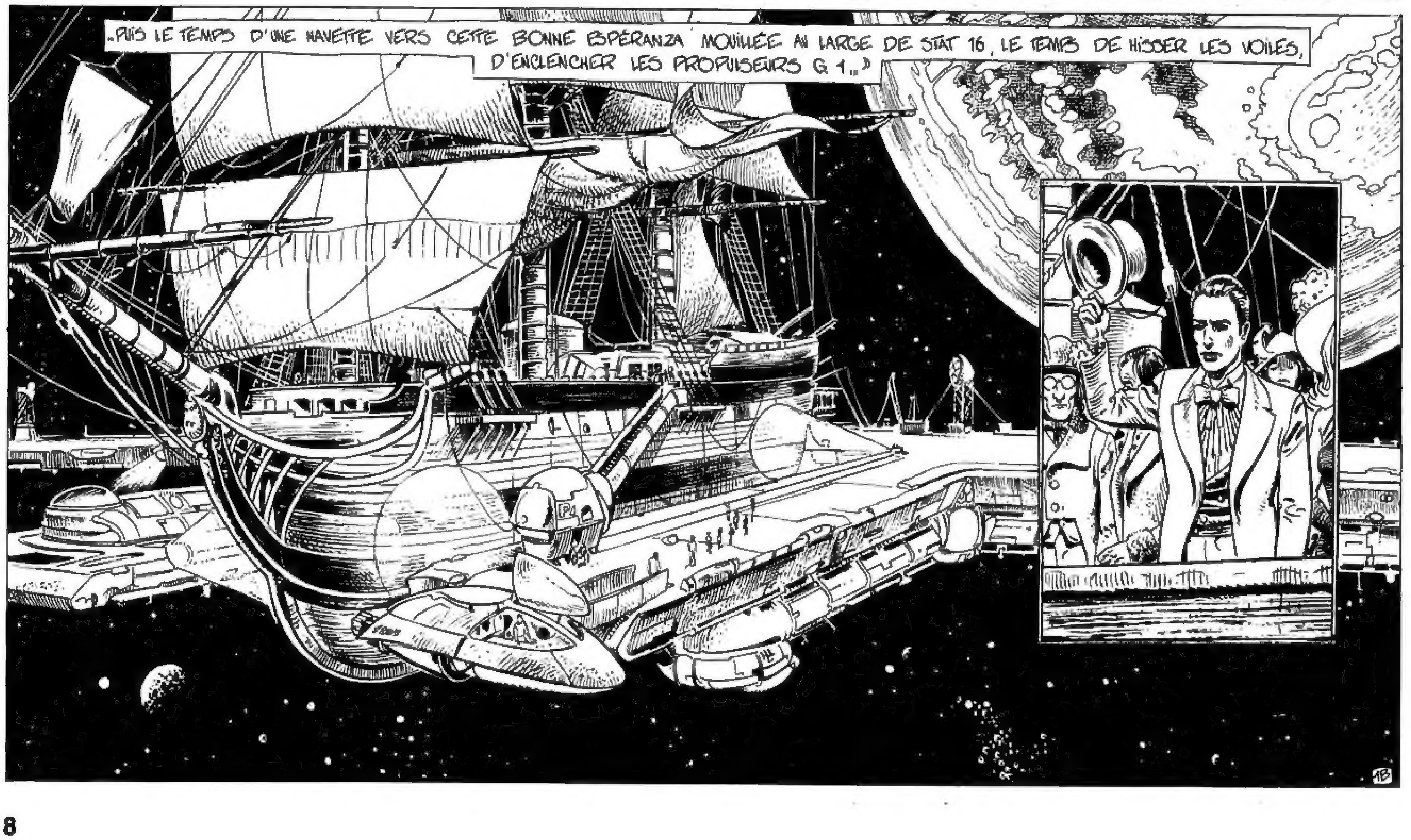

« PUIS LE TEMPS D'UNE NAVETTE VERS CETTE BONNE ESPÉRANZA MOUILLÉE AU LARGE DE STAT 16, LE TEMPS DE HISSER LES VOILES, D'ENCLENCHER LES PROPULSEURS G 1... »

OUI!
TOC! TOC!
AH! CE BON WILLIAMS!
MONSIEUR...
2A
état des ressources alimentaires
8 Caloriques au:
17-6-17 3e MOIS
farine céréales ..... néant
farine goemon ..... néant
lactance 112 ..... néant
Viau-rouge ..... 1/2 OZ
Viau-sec ..... néant
EH BIEN WILLIAMS, NE FAITES PAS CETTE TÊTE LÀ! NOUS AVIONS POUR QUATRE VINGT DIX JOURS DE VIVRES. OR NOUS VOICI À LA FIN DU TROISIÈME MOIS DE CROISIÈRE. AUSSI TOUT EST NORMAL!
HUM!
AH! VOICI NOTRE AMI LE CAPITAINE.
2B

MONSIEUR, IL EST DE MON DEVOIR DE VOUS INFORMER QUE LES RÉSERVES D'OXYGÈNE...
ST CLAIR, OHÉ ST CLAIR!
J'ARRIVE!
?!
COKE
JE VOUS DISAIS DONC QU'EN CE QUI CONCERNE L'OXYGÈNE...
AH, WILLIAMS, TANT QUE J'Y PENSE, JE COMPTE DONNER TOUT À L'HEURE, UNE PETITE FÊTE EN L'HONNEUR DE NOS HÔTES. VOUS TROUVEREZ DANS LA SOUTE 11, UNE CAISSE DE CHAMPAGNE... LA DERNIÈRE DU RESTE À EN CROIRE VOTRE PRÉCIEUX INVENTAIRE. QUANT À VOUS CAPITAINE JE COMPTE IMPÉRATIVEMENT SUR VOTRE PRÉSENCE PARMI NOUS CE SOIR!
MAIS QUE SE PASSE-T-IL DONC?
LYDIA! ELLE...
ENCORE!

..ET VOUS AUSSI AVEC VOS SIMAGRÉS! MAIS VOUS N'AVEZ DONC PAS COMPRIS QU'ILS SONT MORTS, TOUS! NOS AMIS, NOS FAMILLES, NOS ENFANTS MORTS, MORTS, MORTS!! LA TERRE EST MORTE PARTOUT, LE SANG LA BOUE, LA MORT!..
!
... MORTS! MORTS!
AIDEZ-MOI!

MAIS QUI SONGERAIT À VOUS BLÂMER, CHÈRE LYDIA? VOUS AVEZ PARFAITEMENT RAISON, TOTALEMENT RAISON... ET SACHEZ QUE TOUS, ICI PARTAGENT LE MÊME CAUCHEMAR...
TENEZ, BUVEZ UN PEU, CELA VOUS SOULAGERA.
ST. CLAIR, OH!
RODOLPHE & ROUGE
MONSIEUR ?
JE... NON CE N'EST RIEN, MERCI WILLIAMS!
CAPITAINE, DITES-NOUS... AVEZ-VOUS OPÉRÉ CE CHANGEMENT DE CAP QUE JE VOUS AVAIS DEMANDÉ?...
ALORS DANS CE CAS, RIEN NE VOUS EMPÊCHE DE VOUS JOINDRE À NOUS.

STELKER ? MOZART ? VON BUCKI ?
WAGNER! CHÈRE AMIE, WAGNER IMPÉRATIVEMENT!
...ET, PENCHÉS À L'AVANT DE LEURS BLANCHES CARAVELLES...
BRAVO! BRAVO!
HÉRÉDIA
ET HUYSMANS ? CONNAISSEZ-VOUS "À REBOURS" ?
...TOUTEFOIS, N'EST-CE PAS EN CE MÊME SIÈCLE OÙ APPARURENT LE MACHINISME ET CETTE FAMEUSE RÉVOLUTION INDUSTRIELLE ?
MACHINISME, TECHNOLOGIE, SCIENCE, VOUS N'AVEZ QUE CES MOTS LÀ À LA BOUCHE! ET L'ART, MON AMI! VOYEZ TOUT DE MÊME LES RAFFINEMENTS DE CETTE CULTURE!..

CETTE CULTURE QUI... QUI...
JE... JE NE SAIS PAS CE QUI M'ARRIVE, AURRH!
OUI, SUR COMMANDE SPÉCIALE, MAIS N'AVAIS-JE PAS RAISON? NE GOÛTEZ-VOUS PAS CETTE FINE NUANCE, CE PIQUANT SUBTIL QUE LE CYANURE APPORTE AU RAISIN?
BIENTÔT EN PRINCIPE...
LA VOILÀ!...
...OH DIEU QUELLE HORREUR!
...OUI, LE DERNIER MOT DEVAIT REVENIR AUX POÈTES! SURVIVRE, SURVIVRE, ENVERS ET CONTRE TOUT, CRÉER NE SERAIT-CE QU'UNE LÉGENDE, UN MYTHE! QUI SAIT? UN EXEMPLE!

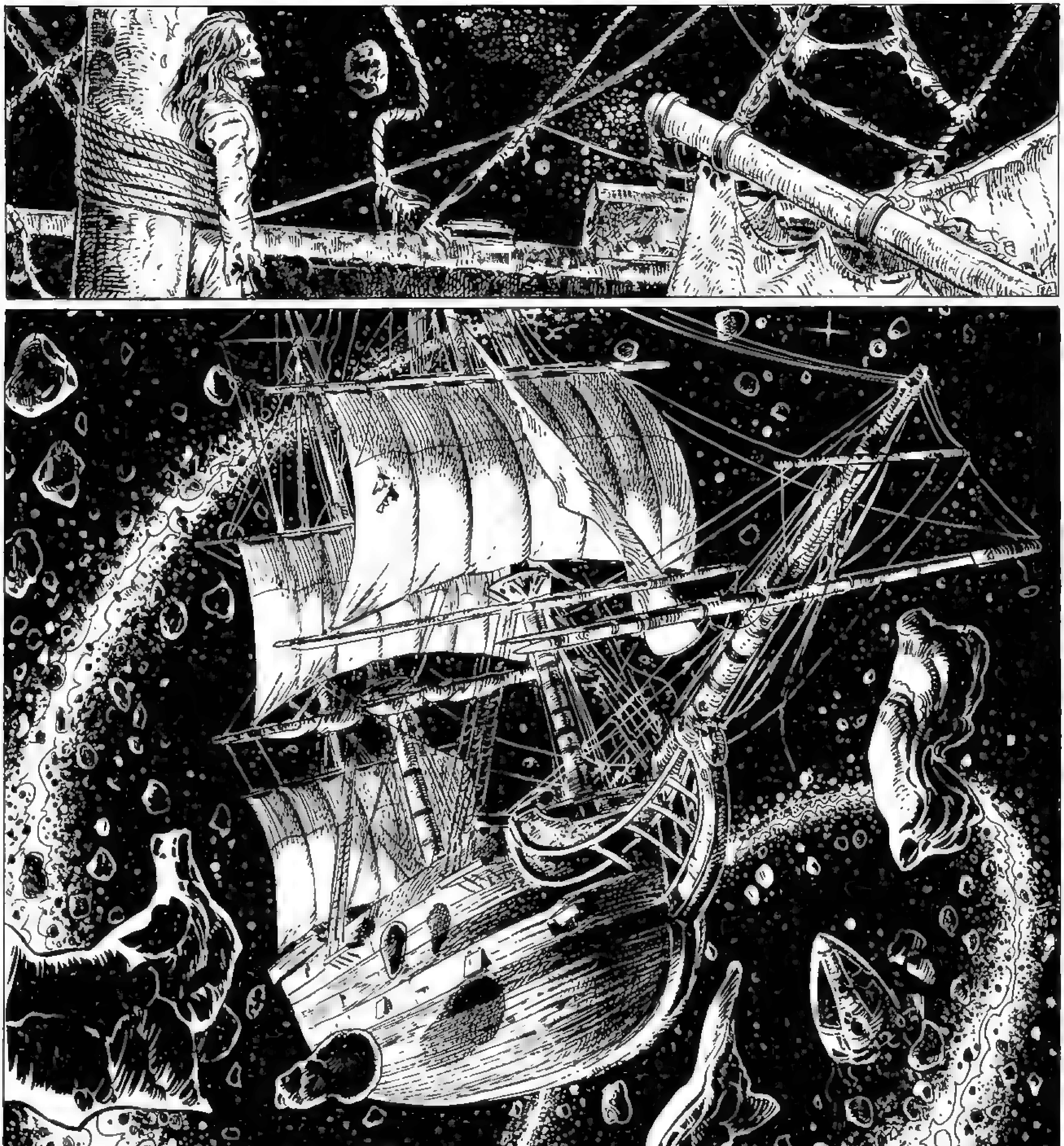
UNE LÉGENDE RESTE ATTACHÉE AU SYSTÈME SOLAIRE 23. ON AURAIT APERÇU À PROXIMITÉ D'ÉCLATÉE, LA TROISIÈME PLANÈTE DU SYSTÈME, UN ANTIQUE VOILIER IONIQUE VOGUANT EN ORBITE. TOUTES VOILES DÉPLOYÉES, LE "FANTÔME" CONTINUERAIT LÀ, SA CROISIÈRE ÉTERNELLE. QUELLE PEINE PURGE-T-IL? QUELS DIEUX BARBARES ET CRUELS CONDAMNÈRENT LE NAVIRE ET SON ÉQUIPAGE (?) À CETTE ERRANCE SANS FIN? ALLEZ SAVOIR!.. QUOIQU'IL EN
SOIT, LA PERSPECTIVE DE CROISER CE VAISSEAU FANTÔME NE SAURAIT MANQUER DE PROCURER DES FRISSONS AUX TOURISTES VENUS VISITER LE SYSTÈME 23. C'EST DU RESTE LA SEULE VÉRITABLE CURIOSITÉ QU'OFFRE LE SYSTÈME. SON SOLEIL, UN E 703, DÉCLINE DE PLUS EN PLUS RAPIDEMENT RELÉGUANT DANS L'OMBRE ET LE PLUS GRAND FROID, L'ÉCLATÉE ET SON FANTÔME..
EXTRAIT DU "GALACTIC CURIOSITY BOOK" R.P.7231.13.26.

7

bristol l'ancienne

HÉ! UN SIGNAL!
TI TI TI TI TI TI TI TI TI TI TI
TI TI TI TI TI TI TI TI TI TI TI TI
EH BIEN, QUE SE PASSE-T-IL?
FAISCEAUX MÉGA / MÉGA POUS C'EST UN NAVIRE COMMANDANT
TI TI TI TI TI TIiiiiiii
UN NAVIRE? ET QUI NE RÉPOND PAS! BIZARRE! PRENEZ SON CAP ET CONTINUEZ L'APPEL.
OÙ EST-CE QUE ÇA PEUT BIEN ÊTRE? IL N'Y A PAS DE ROUTE DANS LE SECTEUR!
TI TI TI TI TI TI
UNE BALISE?
T'AS ENVOYÉ LES FAISCEAUX?
«NAVIRE NON IDENTIFIÉ, POSITION 35-36 RAYON 12000 NORD» PRENONS EN CHASSE.»

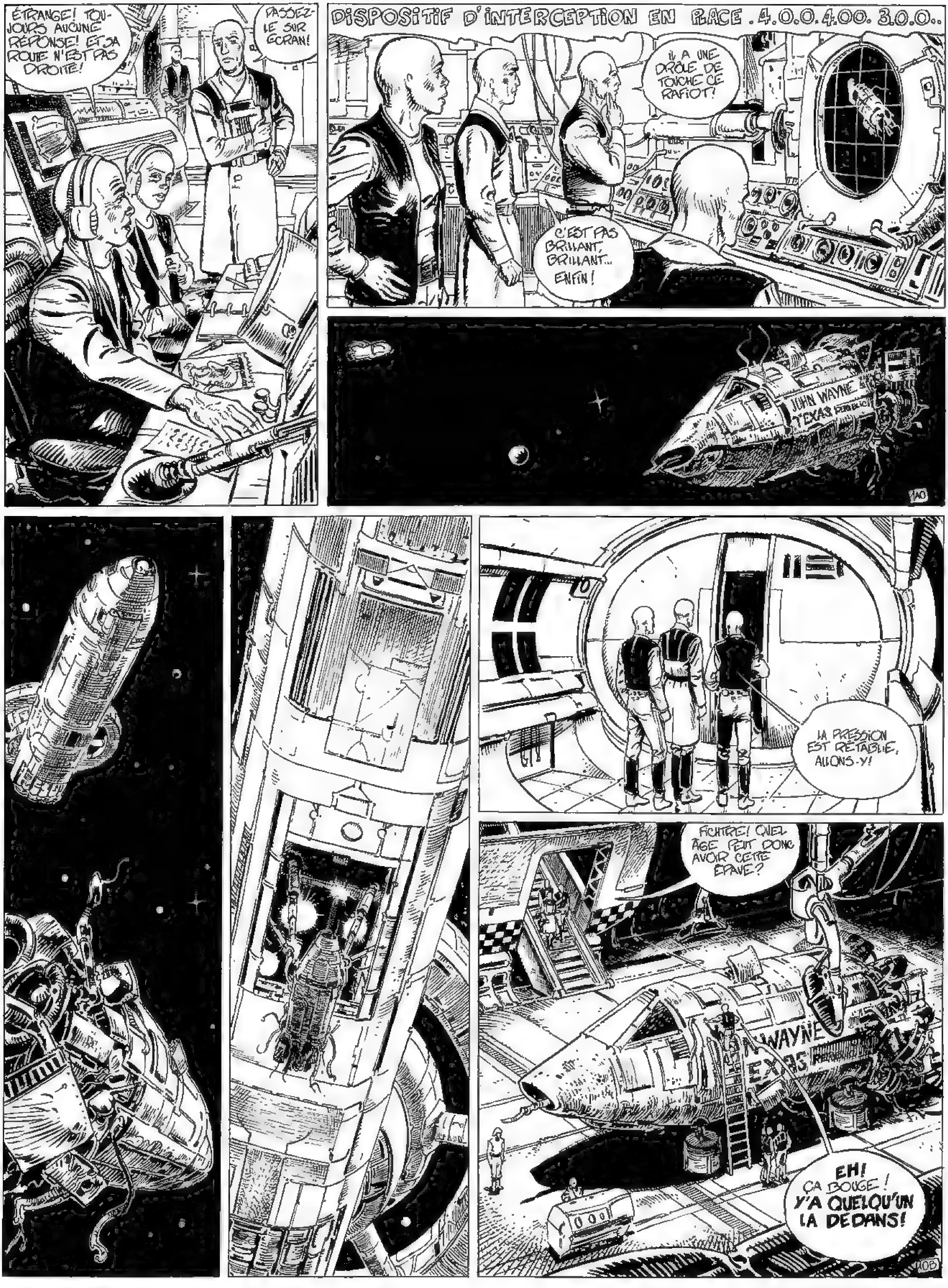
ÉTRANGE! TOUJOURS AUCUNE RÉPONSE! ET SA ROUTE N'EST PAS DROITE!
PASSEZ-LE SUR ÉCRAN!
DISPOSITIF D'INTERCEPTION EN PLACE .4.0.0.4.00.3.0.0..
IL A UNE DRÔLE DE TOUCHE CE RAFIOT!
C'EST PAS BRILLANT, BRILLANT... ENFIN!
JOHN WAYNE
TEXAS
LA PRESSION EST RÉTABLIE, ALLONS-Y!
FICHTRE! QUEL ÂGE PEUT DONC AVOIR CETTE ÉPAVE?
EH! ÇA BOUGE! Y'A QUELQU'UN LÀ DEDANS!

!!!
!
SALUT LES P...
AT... ATTENTION!
AH!
DIS DONC, LA GUEULE DU GARS TE RAPPELLE RIEN? LES OREILLES EXTERNES LE POIL CRANIEN, TOUT ÇA?
NON... AH SI, LES GARS DE BRIS... MAIS NON, C'EST IMPOSSIBLE!
IMPOSSIBLE? POURQUOI?
TU VEUX DIRE QU'IL VIENDRAIT DIRECTEMENT DE... DE...
EH!? QU'EST-CE QU'ON ME FAIT?!
BEN MON VIEUX, LE RÉVEIL RISQUE D'ÊTRE DUR!
CHUT!
HU!
OUAIS! SANS DOUTE PAUMÉ DANS L'ESPACE-TEMPS... IL A DÛ SE PAYER UN DOUBLE MOEBIUS OU UN TRUC DU GENRE!
...OÙ SUIS-JE? QUI ÊTES-VOUS?
CALMEZ-VOUS, CALMEZ-VOUS! NOUS SOMMES VOS AMIS... VOUS VOUS ÊTES PERDU LOIN DE CHEZ VOUS, TRÈS LOIN DANS L'ESPACE, TRÈS LOIN DANS LE TEMPS AUSSI. MAIS N'AYEZ CRAINTE, NOUS ALLONS VOUS RAMENER ET MAINTENANT LAISSEZ-VOUS ALLER, DORMEZ... DORMEZ...

EH! IL SE RÉVEILLE!
ALORS? COMMENT VOUS SENTEZ-VOUS?
HEIN?!! JE... OÙ SOMMES-NOUS?
REGARDEZ PAR LA FENÊTRE, LE DÉCORS NE VOUS RAPPELLE RIEN?
12A
LA TERRE! JE SUIS REVENU SUR TERRE!!!
D'ICI QUELQUES MINUTES NOUS ARRIVERONS À BRISTOL!
BRISTOL?! BRISTOL EN ANGLETERRE? MAIS JE SUIS TEXAN MOI MON VIEUX!
VOTRE MALLE VOUS A SUIVI, SI VOUS VOULEZ VOUS CHANGER, FAITES VITE!
L'ANGLETERRE? QUELLE IDÉE! ET PUIS QUELLE IMPORTANCE! LE PRINCIPAL C'EST BIEN D'AVOIR ENFIN LES PATTES SUR CETTE FOUTUE VIEILLE PLANÈTE!
BRISTOL
CENTRAL STATION
WELCOME
HUM!
ONE, TWO, THREE
12B

LA BIENVENUE AU NOM DE TOUTE LA VILLE!
TA TA TA
ZIM TA
BOUM TA
ZIM
PLUTÔT QU'UN LONG DISCOURS, QUE DIRIEZ-VOUS D'UNE PETITE COLLATION?
OK!
WELCOME
NOUS ALLONS DEVOIR NOUS QUITTER... NOUS NOUS REVERRONS CERTAINEMENT.
JOE SUTTER VOUS SOUHAITE LA BIENVENUE AU "GOLDEN LION"!
QUELQUES HEURES PLUS TARD...
Z'ÊTES VRAIMENT DES POTES!... ET JE CROIS QUE JE PLACERAIS VOTRE BLED JUSTE APRÈS SAN ANTONIO
OUAIP! BRISTOL MÉRITERAIT BIEN D'APPARTENIR AU TEXAS
HIC!

EUH... C'EST QUOI AU JUSTE LE TEXASSE?
?!
ALLEZ, ALLEZ, VOUS N'ALLEZ PAS DÉPRIMER MON HÔTE! ET S'IL Y TIENT À SON TEX-TRUC!
BEN QUOI, ON NE PEUT PAS TOUT SAVOIR!
LE TEXASSE
LE TEXASSE
LE TEXASSE
JE CROIS QUE JE DEVIENS FOU!
ALLONS! DÉTENDEZ-VOUS! LE VOYAGE A DÛ ÊTRE TRÈS ÉPROUVANT!
C'EST VRAI, VOUS AVEZ RAISON, SE RETROUVER DANS UN BON FAUTEUIL, AVEC UN BON FEU, IL NE MANQUE QU'UN GROS CHAT POUR...
UN CHAT? VOUS AVEZ DIT: UN CHAT?!

UN CHAT, OUI, ET ALORS?
ENFIN! ENFIN QUELQU'UN QUI SACHE!.. DITES-MOI, AURIEZ-VOUS... EUH... VU DÉJÀ UN CHAT? OH! JE SUIS SÛR QUE OUI! QUELLE JOIE! PERSONNE ICI NE VEUT ME CROI-RE
ON ME PREND POUR UN FOU, VOYEZ-VOUS!
...MAIS C'EST QUE JE POSSÈDE UN DOCUMENT, VOYEZ-VOUS! UN DOCUMENT DES ANCIENS... TRÈS TRÈS RARE...
JE PEUX VOUS LE MONTRER SI VOUS VOULEZ, J'HABITE À CÔTÉ!..
LA PAIX!
...J'AI AUSSI D'AUTRES DOCUMENTS, MAIS VOYEZ-VOUS, C'EST SURTOUT LE CHAT QUI...
HÉ! OÙ ALLEZ-VOUS ?!
BRISTOL
STATION
AT...
ATTENDEZ!
CLOSED
BIEN SÛR C'EST FERMÉ SI VOUS M'AVIEZ DEMANDÉ...
EUH... DITES, LE CHAT IL AVAIT UN CRI, HEIN?..
..DITES!..

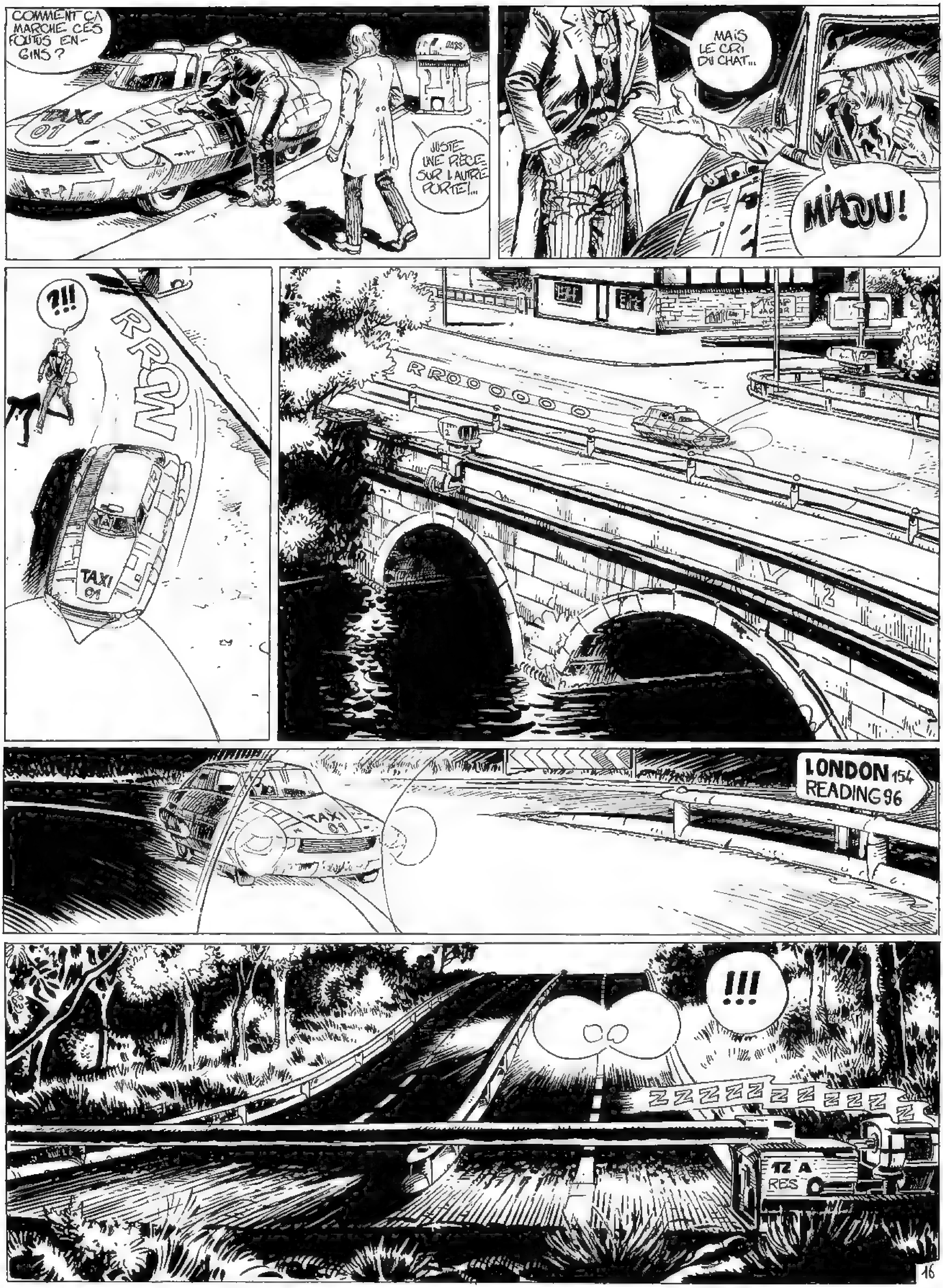

COMMENT CA MARCHE CES FOUTUS EN-GINS ?
TAXI 01
JUSTE UNE PIECE SUR L'AUTRE PORTE !...
MAIS LE CRI DU CHAT...
MIAOUU !
?!!
RRON
TAXI 01
RROOOOOOO
TAXI 01
LONDON 154
READING 96
!!!
ZZZZZZZZZZZZZ
12 A
RES
16

BRIS.R.01
QU'EST-CE QUE C' ENCORE QUE CE TRUC BRIL-LANT LA-BAS?
NOM DE DIEU, LA VOIE FERRÉ, J'AVAIS COMPLÈ-TEMENT OUBLIÉ..
???
OHÉ ! OÙ ÊTES-VOUS ?
C'EST QUE MAINTENANT JE COMPRENDS! MAIS JE NE POUVAIS PAS SAVOIR! PERSON-NE ICI N'AVAIT ÉTÉ PRÉVENU, VOYEZ-VOUS !..
MON PAUVRE AMI..
ALLONS, ALLONS, VENEZ, JE VAIS VOUS MONTRER!
CYCLOPÉDIA PUBLIQUE
L'HEURE DE FERMETURE EST BIEN ENTENDUE PAS-SÉE, MAIS C'EST QUE VOYEZ-VOUS, J'AI MES PETITES ENTRÉES!

ALORS, C'EST DONC ÇA! VOUS VIENDRIEZ DE L'ANCIENNE PLANÈTE! COMME C'EST EXTRAORDINAIRE!. VENEZ, VOUS ALLEZ VOIR!
FERNAGUT.E
VALET RYAN
LERIA.
ÉBRÉNEUSE... ÉBRO... ÉBU... MMH...
...ÉCLATÉE! VOILÀ!...
ECLATEE. . SYSTEM 23
MASSE 311.
EUH... DITES, JE SUIS EN TRAIN DE REPENSER À CE QUE VOUS ME DISIEZ TOUT À L'HEURE À PROPOS DU CHAT...
R. NOV 18
18

6

capitaine texas

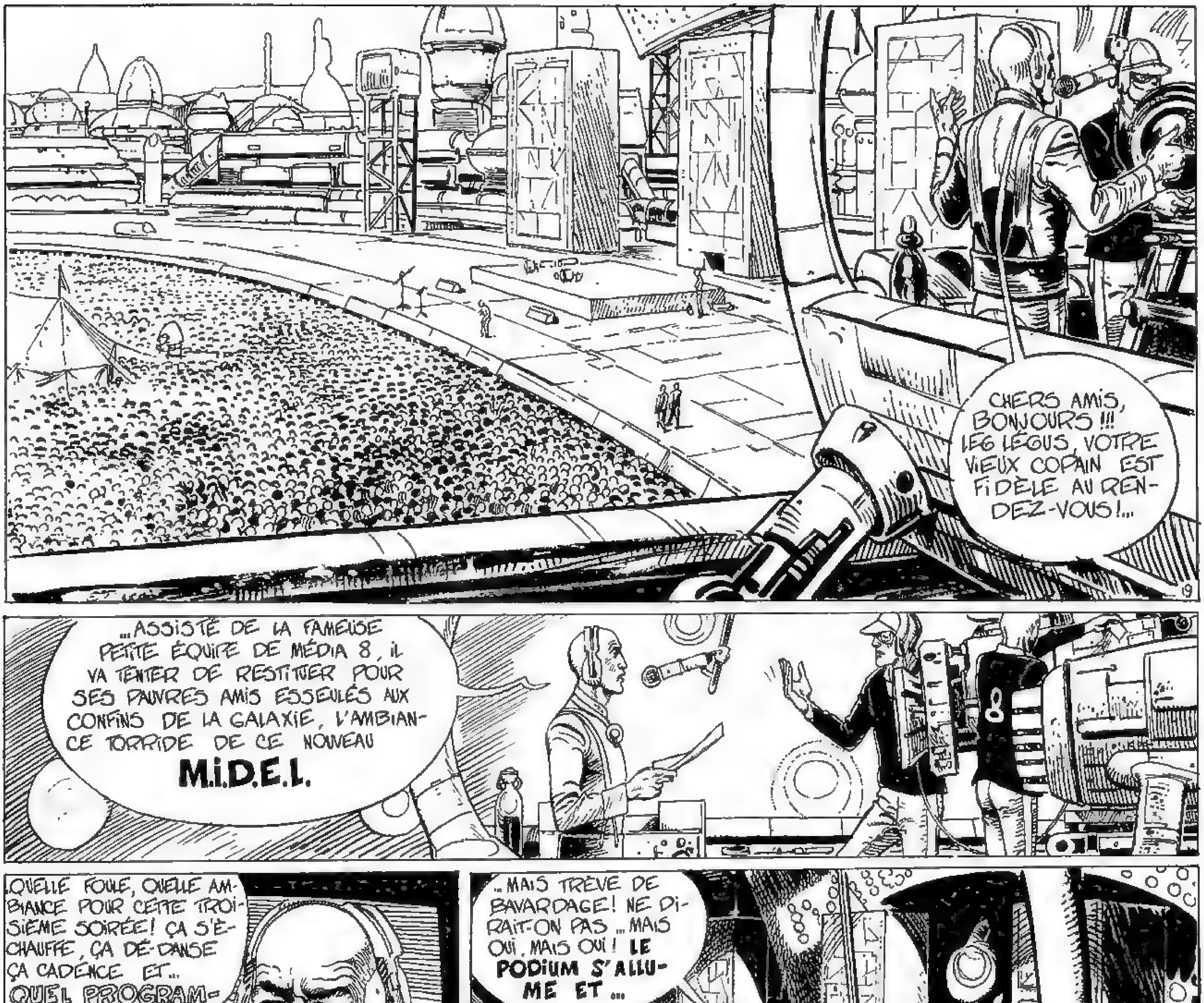
CHERS AMIS, BONJOURS !!! LES LÉGUS, VOTRE VIEUX COPAIN EST FIDÈLE AU RENDEZ-VOUS !...
...ASSISTÉ DE LA FAMEUSE PETITE ÉQUIPE DE MÉDIA 8, IL VA TENTER DE RESTITUER POUR SES PAUVRES AMIS ESSEULÉS AUX CONFINS DE LA GALAXIE, L'AMBIANCE TORRIDE DE CE NOUVEAU
M.I.D.E.I.
QUELLE FOULE, QUELLE AMBIANCE POUR CETTE TROISIÈME SOIRÉE! ÇA S'ÉCHAUFFE, ÇA DÉ-DANSE ÇA CADENCE ET... QUEL PROGRAMME LES AMIS! ...
...MAIS TRÊVE DE BAVARDAGE! NE DIRAIT-ON PAS ...MAIS OUI, MAIS OUI! LE PODIUM S'ALLUME ET ...

ILS NOUS VIENNENT DIRECTEMENT DU GRAND EST, DE CETTE PÉPINIÈRE À CHANSONS ET À TALENTS QU'EST LE "WIZ-PONT"! 18 DÉCADES QU'ILS SONT CLASSÉS N°1 AU GRAND TEMPO!..
...LEUR PLUS CÉLÈBRE GOUAPADE, "GALAKTI-GALAKTA", VOUS LES AVEZ TOUS RECONNUS... VOICI "LEP-LEP ET LES ZZ"!!
ZZ
YOKE
BRAKO
YOKE!
YOKE
ZZ
GALAKTI... GALAKT
EXCUSEZ-MOI, CAPTAIN TEXAS, S'IL VOUS PLAIT?
?!! CAPTAIN QUOI?
AH OUI! CEUX DE LA RÉSERVE D'ÉCLATÉE... COULOIR 14 DEGRÉS 2, LOGE 126.

PFFF... QUEL LABYRINTHE! J'AI CRU NE JAMAIS M'Y RETROUVER
CHUT ILS ANNONCENT...
ET VOICI MAINTENANT,
LES MERVEILLEUX INÉGALABLES...
SACRÉE BANDE DE CONS!
...LÉGENDAIRES SPONICKS DE TELSTARS
YOKOO
BRAKO ONO
TELS STARS
VIAK!
TOPOR TOPOR

...UNE ÉBLOUISSANTE PRESTATION! DÉCIDÉMENT CETTE TROISIÈME SOI-RÉE DU MIDEL S'ANNONCE BIEN! ...
...LE BRUIT COURAIT SELON QUOI CERTAINS EXTRÉMISTES DU FRONT PURISTE AURAIENT DÉCIDÉ DE TROUBLER PLUSIEURS SPECTACLES QU'ILS JUGENT COMME ÉTANT...
...DÉGRADANT ET INDIGNE!..
OLM
DIS DONC, C'EST POUR BIENTÔT?
ON Y VA, OUI OU MERDE!
BUVEZ BU
FRITES
COLMO
ACID
ADHÉREZ AU FRONT PURISTE
EN PRINCIPE, C'EST JUSTE APRÈS!
MIDEL
CAPTAIN TEXAS?? C'EST PAS LE GRAND POILU QUI ÉTAIT LARGUÉ DANS L'ESPACE DEPUIS LA FERMETURE DE SON ZOO D'ORIGINE?
EXACT MEC!..
...LUI MÊME! ET EN PRIME, IL AMÈNE AVEC LUI UN PAQUET DE SES CONGÉNÈRES AVEC TOUS LES MÊMES GUEULES D'ENFOIRÉS!!!
22

..EH! C'EST A VOUS!
BRAVO, BRAVO, ET ENCORE MERCI!
OK OK!
I SAY T FOR TEXAS T FOR TENESSEE...
...ET... LE SPECTACLE CONTINUE AVEC UN GROUPE DE DIFFERENT...
...LEUR MUSIQUE CHOQUERA PEUT-ETRE QUELQUES OREILLES... ILS N'EN SONT PAS MOINS SYMPATHIQUES ET ON LES APPLAUDIT BIEN FORT!!!...
LA SALOPE!
VOICI...
CAPTAIN TEXAS ET LES SPACE RANGERS DE BRISTOL

CAPTAIN TEXAS & the SPACE RANGE
HEY MEN, CE SOIR, ON VA VOUS CHANTER UNE VIEILLE BALLADE, ELLE S'APPELLE "LA DERNIÈRE CROISIÈRE DE LA SANTA-FÉ"!!
ÇA F'SAIT PAS MAL DE JOURS, ÇA F'SAIT UN PAQUET DE NUITS QU'ILS AVAIENT TOUT LARGUÉ ET QU'ILS ÉTAIENT PARTIS...
VOGUANT DANS LE GRAND NOIR, TOUTES VOILES DÉPLOYÉES, LA BONNE VEILLE SANTA-FÉE AVAIT UNE SACRÉE GUEULE...
HOUI!!!
UIHOUII
SFiiii
A LA
RÉSERVE
MAUVAIS
HOU!
DE
LA MERDE
LES DIFFÉRENTS EN RÉSERVE!
VAS-Y, BON SANG!!
24

...MÊME S'ILS S'RONGEAIENT LES SANGS, MÊME S'ILS S'EN BOUFFAIENT L'COEUR, LES MECS À BORD SERRAIENT LES DENTS, ET CHANTAIENT POUR CACHER LEUR PEUR...
OHO, LA TERRE SE MEURT... WHOOOOO
LA TERRE VA ÉCLATER YEAH-YEA
SSHIiiiiiiii
?!!
LES POILUS AU REBUS!!! PAS D'ANIMAUX AU MIDEL!!!...
SSSCHLLOF
LES RINGARS AU MORATOIRE!
PAS D'ANIMAUX AU MIDEL!!!
MESSIEURS, MESSIEURS, RESTONS CALMES!! JE VOUS EN PRIE...
HA! HA! HA!

J'ENTENDS CRIER LE MOT INFÉRIEUR. S'IL DEVAIT Y AVOIR CHEZ VOUS QUELQUE SUPÉRIORITÉ, NOUS AURIONS AIMÉ LA VOIR SE TRADUIRE TOUT D'ABORD PAR UN MINIMUM DE POLITESSE ET...
LA POLITESSE, CE SERAIT P'TÊT AUSSI DE NE PAS VENIR EXHIBER TES AUDITIFS EN FORME DE COUILLE !!!
PARCE QU'ON T'AS JAMAIS DIT QU'TES OREILLES Á TOI SONT COMME DES TROUS DU CUL !!!
MES AMIS, MES AMIS...
MAIS... CETTE RACLURE NOUS INSULTE!
MAUVAIS! TARÉ!!!
CACA HÉ-NAUR-ME !!!
HUMPF!
KLAF !!!
YAAAAAAH

HARRY! HARRY!
OURG
J'ARRIVE!
CLAF
QUELQUES INSTANTS PLUS TARD...
VUUIIIIIUUUUIIIIUUUUII

DÉGATS D'ORES ET DÉJÀ ESTIMÉS À PLUSIEURS MILLIONS ...
...EN CE QUI CONCERNE LES BLESSÉS, UNE CINQUANTAINE DONT 18 GRIÈVEMENT TOUCHÉS... ILS ONT ÉTÉ IMMÉDIATEMENT ADMIS EN SERVICE URGENCE AU GRAND MÉDICAL...
MIDEL
...LES DIFFÉRENTS, QUANT À EUX, ONT ÉTÉ AUSSITÔT RAMENÉS DANS LEUR RÉSERVE, ET CE SOUS BONNE ESCORTE. TOUTEFOIS, LE SCANDALE DE CE SOIR, NE POURRA AVOIR COMME EFFET QUE DE RELANCER LA POLÉMIQUE CONCERNANT L'EXISTENCE DES RÉSERVES...
...ET DE REMETTRE EN QUESTION LA POLITIQUE PROTECTIONNISTE SUIVIE À L'ÉGARD DES DIFFÉRENTS. RAPPELONS QUE TEXAS, LEADER DU GROUPE EN QUESTION FUT REPÊCHÉ DANS L'ESPACE ET RAMENÉ À LA VIE PAR LES SOINS DE NOS EXPERTS ET DE NOS TECHNICIENS...
...TOUT COMME SES CONGÉNÈRES DE LA RÉSERVE BRISTOL, IL PROVIENDRAIT DE L'ÉCLATÉE, UNE OBSCURE PETITE PLANÈTE DISPARUE...
ET DIRE QUE C'EST NOUS QUI PAYONS POUR CES GENS-LÀ! SI C'EST PAS MALHEUREUX QUAND MÊME!
T'ÉNERVE PAS! QU'EST-CE QUE ÇA CHANGE DE TOUTE MANIÈRE!
EH! PASSE SUR LA 16, Y'A LE JEU DES 1000 POINTS DE LEG LEGUS.
28

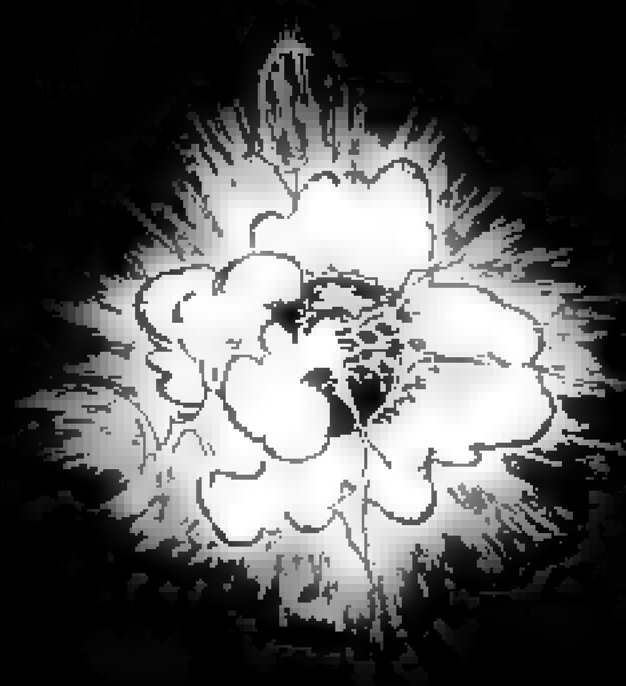

5

les mémoires de joe

BEN DIS-DONC, Y'A PAS FOULE! MÊME LE PUB EST ÉTEINT!
400 MÈTRES À GAUCHE! ON APPROCHE!
AUCUN DOUTE, C'EST LÀ!

ALLONS-Y!
DOUCEMENT, FAUDRAIT PAS L'ABIMER!
EH, ÇA Y EST! ON TOUCHE QUELQUE CHOSE! TU PEUX ÉCLAIRER?
BEURK
MAIS?! CETTE TÊTE LÀ... C'EST PAS JOE... MACHIN, L'AUBERGISTE DE...
T'OCCUPE PAS! NOUS, ON EST JUSTE LÀ POUR LE TRANSPORT! LE RESTE...
ÇA Y EST, OUI??

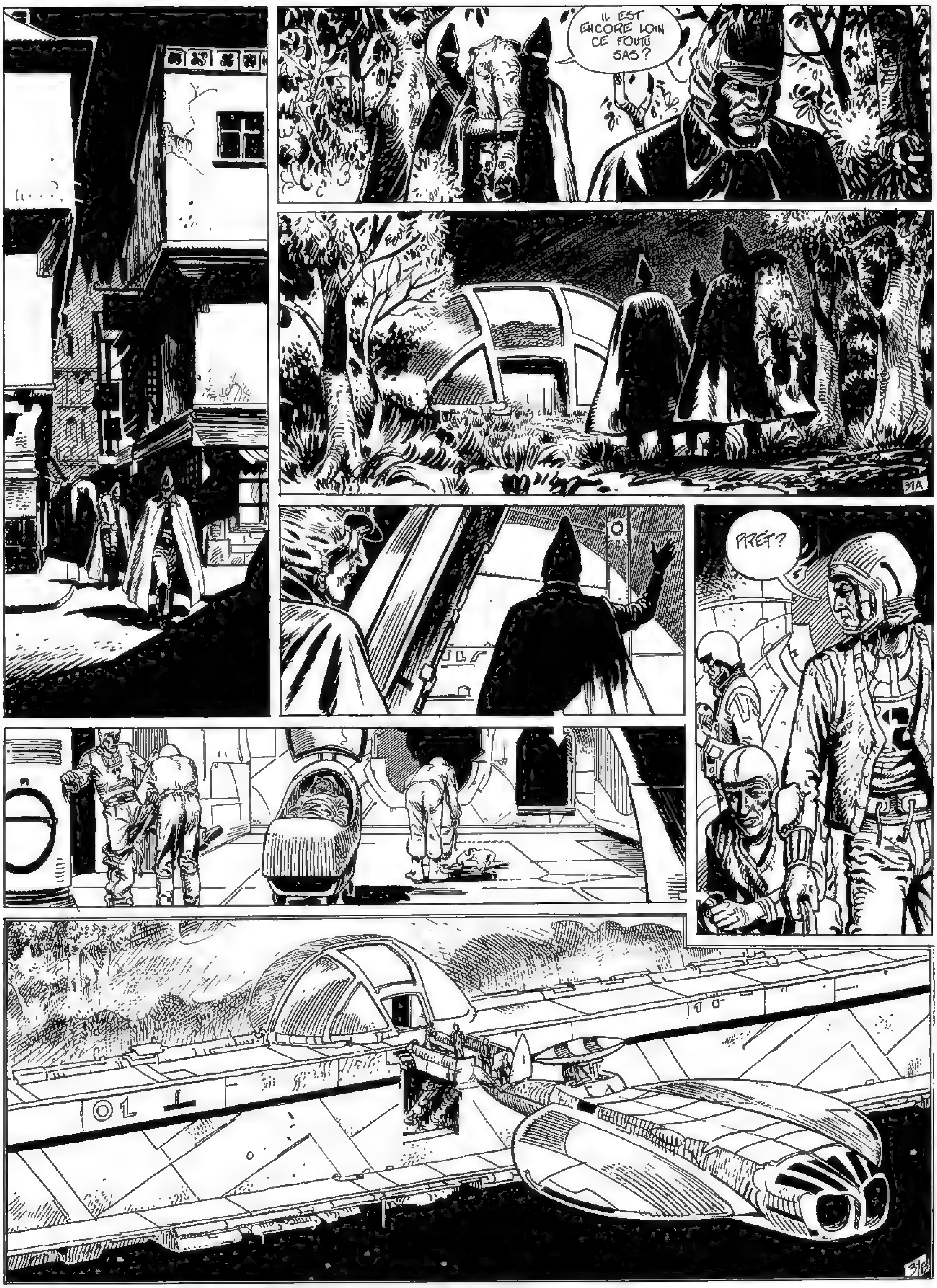
IL EST ENCORE LOIN CE FOUTU SAS?
PRÊT?

ALLEZ-Y! MOI J'APPELLE LE SUP.
ICI GROUPE III, CAPITAINE SON ; MISSION RÉUSSIE. AUCUN TÉMOIN. VILLE DÉSERTE. RAMENONS LE CORPS.
32A
PARFAIT! NOUS VOUS ATTENDONS!
QUELQUES MINUTES PLUS TARD
PFF... SALEMENT AMOCHÉ!
À COUP DE HACHE, DIRAIT-ON!
AH! LES PETITS SALOPARDS!
PARDON MESSIEURS...
PAS TROP ABÎMÉ, ÇA VA! VOUS POUVEZ BRANCHER, VYL!
32B

JE VOUS RAPPELLE QUE LES ANDRO 11 SONT ÉQUIPÉS DE MÉMOIRES-SYNTHÈSES JE PENSE QU'UNE MÉMOIRE DE 5 MINUTES DEVRAIT CONVENIR... VYL, LES CONNECTIONS SONT BRANCHÉS ?
OK!
MESSIEURS... SI VOUS ÊTES PRÊTS... VYL, LA LUMIÈRE S'IL VOUS PLAIT!
...COMMENÇA LE JOUR OÙ LE TEXAN DÉCOUVRIT UN VIEUX NUMÉRO DE "SCIENTIF-BRICOLO" ABANDONNÉ PAR UN VISITEUR...
...CE CANARD À LA CON ME DONNE UNE SACRÉE IDÉE...
...UN ARTICLE SEMBLAIT AVOIR PARTICULIÈREMENT RETENU SON ATTENTION. IL EN PARLA AUSSITÔT AU MAIRE...
DIS-DONC, VIEUX, ÇA TE DIRAIT DE METTRE LES BOUTS ?
?
...PUIS À PETE ET À HARRY. TOUS SEMBLAIENT INTERRESSÉS!
COMMENT CONSTRUIRE SOI-MÊME UN QUOI ?
MAIS DIS-DONC, LES PIÈCES, OÙ VEUX-TU LES TROUVER?
FAUDRAIT POUVOIR SORTIR D'ICI! MAIS QUELLE OCCASION...
EH JOE, TU CONNAIS LA DERNIÈRE? ILS ONT LE CULOT DE NOUS DEMANDER SI ON VEUT PARTICIPER À LEURS GIGNOLERIES, LEURS M.I.D.E.L! S'ILS ESPÈRENT VRAIMENT QU'ON VA ALLER FAIRE LE CLOWN LÀ-BAS?
!
LA VOILÀ L'OCCASION!!
NOTRE RÉPONSE, ELLE EST TOUTE PRÊTE, OUAIS!
EXACT: ON Y VA !!!
??!

... CE N'ÉTAIT PAS UNE PLAISANTERIE. ILS SE MIRENT RÉELLEMENT À RÉPÉTER ...
CE QU'IL VOUS MANQUE LES GARS, C'EST UNE BASSE!
LE MIDEL!! FAUT CROIRE QU'ILS SONT DEVENUS FOU!
T'INQUIÈTE PAS! ILS ONT SÛREMENT UNE IDÉE DERRIÈRE LA TÊTE!
...ILS AVAIENT SÛREMENT UNE IDÉE DERRIÈRE LA TÊTE! MAIS LAQUELLE? ILS PARTIRENT COMME PRÉVU...
MAIS SI LEUR DÉPART N'AVAIT PROVOQUÉ QUE LA STUPEUR DE LEURS AMIS, LEUR RETOUR PAR CONTRE PROVOQUA L'INDIGNATION ET LA COLÈRE.
MON DIEU! C'EST PAS POSSIBLE!
LES SALAUDS LES BOUGRES DE SALAUD!
?!
MAIS FOUTEZ-NOUS LA PAIX! VOUS FERIEZ MIEUX DE JETER UN COUP D'OEIL DANS LE PIANO, OUAIS!
STOP! STOP!
BLOQUEZ L'IMAGE!!!
ON DIRAIT BIEN UN INVERSEUR! MAIS QU'EST-CE QUE ...
UNE TEMPO! ILS VEULENT CONSTRUIRE UNE TEMPORELLE!
LES PETITS SALOPARDS !!

...LES ÉLÉMENTS QU'ILS AVAIENT RAMENÉS FURENT DESCENDUS DANS LA CAVE DE GRÉGOR L'ÉPICIER. BIENTÔT LE SOUS-SOL DE L'ÉPICERIE DEVINT ATELIER, LABORATOIRE, CENTRE DE RECHERCHE ET LIEU DE RÉUNION.
TOUS ÉTAIENT AU COURANT, TOUS PARTICIPAIENT AUX TRAVAUX. J'ÉTAIS SEMBLE-T-IL LE SEUL À NE PAS AVOIR ÉTÉ INFORMÉ.
ALORS ÇA AVANCE? LE NOUVEL ESSAI...
BIENTÔT JE ME RENDIS COMPTE QU'ON M'ÉVITAIT. SANS DOUTE MÊME ME SOUPÇONNAIT-ON...
!?
CHÛT! UN PEU DE DISCRÉTION! JE T'EXPIQUERAI...
MAIS LES ÉVÉNEMENTS DEVAIENT S'ACCÉLÉRER. LE 24 AU SOIR, J'OBSERVAI DES MOUVEMENTS DE FOULE INHABITUELS. TOUT D'ABORD, LE PUB SE VIDA TRÈS TÔT ET D'UN SEUL COUP...
...PUIS PAR PETITS GROUPES TOUS LES HABITANTS SE DIRIGÈRENT VERS LA MAISON DE GRÉGORS.
JE M'APPRETAI À PÉNÉTRER À MON TOUR DANS L'ÉPICERIE QUAND...
TOUT EN M'INJURIANT HARRY ET LE TEXAN M'ENTRAÎNÈRENT DERRIÈRE L'ÉGLISE
TU ESPIONNAIS HEIN, FACE DE RAT! BOUGRE DE SALOPERIE..
ATTENDS UN PEU!!

HARRY SORTIT ALORS UNE HACHE ET ENTREPRIT DE BRISER MON VISAGE ET MES MÉMOIRES. MES ENREGISTREMENTS CESSENT DE CE FAIT...
CRAAAACCKKK
...JUSQU'AU MOMENT OÙ LE PROFESSEUR HAPZ RÉACTIVE MON ...
VVL, LA LUMIÈRE S'IL VOUS PLAIT!
SI JE COMPRENDS BIEN, ILS SONT TOUS PARTIS!..
LE CAPITAINE AVAIT TROUVÉ LA RÉSERVE BIEN SILENCIEUSE ET BIEN DÉSERTE!
EN EFFET! MAIS ILS SONT PARTIS OÙ?
DANS LE PASSÉE BIEN SÛR! SANS DOUTE SONT-ILS RETOURNÉS SUR LEUR CAILLOU D'ORIGINE
L'ÉCLATÉE ?
OUI, MAIS À UNE PÉRIODE ANTÉRIEURE À LA CATASTROPHE.
36A
QUAND MÊME, APRÈS TOUT LE MAL QU'ON S'ÉTAIT DONNÉ POUR EUX; LE REPÊCHAGE, LA RÉSERVE!
DES PETITS SALOPARDS!
MESSIEURS, MESSIEURS, SI NOUS LAISSIONS LA PAROLE AU COORDINATEUR!
MES AMIS, LAISSEZ-MOI VOUS DIRE TOUT D'ABORD QUE JE PARTAGE TOUT À FAIT VOTRE RESSENTIMENT. TOUTEFOIS NE PERDONS PAS DE VUE QUE LE DÉPART DE CES DIFFÉRENTS, REPRÉSENTE POUR NOUS UN SACRÉ BON DÉBARAS! SOYONS FRANCS; CES ÉLÉMENTS INSTABLES ÉTAIENT DIFFICELEMENT ADAPTABLE À NOTRE TYPE DE SOCIÉTÉ! SOUVENEZ-VOUS DES RÉCENTS INCIDENTS SURVENUS AU M.I.DEL MÊME LEUR INTÉRÊT TOURISTIQUE ÉTAIT LIMITÉ!
MAIS J'Y PENSE... VOILÀ QUI NOUS LIBÈRE UNE RÉSERVE !!
36B

C'EST AINSI QUE LA RÉSERVE BRISTOL FUT TRANSFORMÉE EN CENTRE D'ACCUEIL ET D'HÉBERGEMENT POUR LES RESCAPÉS DE LA TERRIBLE COLLISION QUI VENAIT D'ANÉANTIR LA PRESQUE TOTALITÉ DE LA POPULATION DES SATELLITES ALPHA 3&4.
QUI DONC POURRAIT PENSER UN INSTANT QUE LE PETIT VILLAGE "ΛΙΙΙΟ" N'EST PAS LEUR PATRIE D'ORIGINE? UN CHARMANT VIEUX VILLAGE AVEC SON TEMPLE, SES SALLES D'HUMEUR ET DE SILENCE, SON GYMNASE ET SON AUBERGE. UNE AUBERGE ALPHIENNE TENUE PAR UN NON MOINS TYPIQUE AUBERGISTE, SACRÉ VIEUX JOE!..
TU TE PLAIS TOI, ICI?
HU!
FIGURE-TOI QUE J'AI PEUT-ÊTRE UN MOYEN POUR FICHER LE CAMP!... ÉCOUTES...
37

4

les poubelles du temps

SUE, REGARDE LÀ ! LE TYPE QU'IL NOUS FAUT !!
CE GROS BONHOMME LÀ-BAS ? QUI EST-CE ?
ALO-BO, LE PRODUC DU "MASSACRE DE FORT 1" DU DERNIER VOYAGE POUR L'ENFER", TU VOIS. OUI ?
MAIS...
MAIS QUOI ? TU VEUX QU'ON LE FASSE OU NON CE FILM !
HÉ SUE !

ALORS JEUNES FILLES, ON A DES PROBLÈMES À CE QU'IL PARAIT! RACONTEZ-MOI ÇA!
NOUS AVONS DÉJÀ RÉALISÉ DEUX PROJOS DONT UN LONG, "LES FLEURS DU CIEL" QUI...
OUI, ÇA ME DIT QUELQUE CHOSE...
...ET LÀ NOUS ÉTIONS EN TRAIN DE TRAVAILLER SUR UN NOUVEAU, UN LONG MÉTRAGE, QUI DEVAIT ÊTRE PRODUIT PAR STUDIO-CAP ET PUIS, JE NE SAIS PAS CE QUI S'EST PASSÉ, GROS PROBLÈME DE VENTE SANS DOUTE, VOILÀ QUE BRUSQUEMENT, ILS ARRÊTENT TOUT ET QUE NOUS NOUS RETROUVONS BLOQUÉES!
TRÈS DÉSAGRÉABLE BIEN SÛR! AU FAIT, IL PARLAIT DE QUOI VOTRE FILM?
DÉSOLÉ, BO, MAIS LE TEMPS PASSE. JE TE CONTACTE DÈS QUE J'AI DU NOUVEAU - SALUT AMIS!
SALUT!
39A
OÙ EN ÉTIONS-NOUS? AH OUI! VOTRE PROJET BLOQUÉ ET... AU FAIT J'Y PENSE, SI VOUS AVEZ QUELQUE CHOSE DE VISIBLE, AUTANT VOIR ÇA TOUT DE SUITE, OK? JUSTE UNE MINUTE ET JE VOUS REJOINS.
TU AS L'INTENTION D'EMMENER CE GROS PORC CHEZ NOUS?
IDIOTE!! ON TOMBE SUR L'UN DES 3 OU 4 PLUS GRANDS PRODUCS DE LA GALAXIE, ET TU JOUES LES DÉGOÛTÉES!
SI TU VEUX ABANDONNER, ABANDONNE! MOI JE RESTE ET JE FAIS CE FILM! AVEC ALO-BO OU UN MEC COMME ÇA! LES PETITS STUDIOS MARGINAUX, FINI! J'EN AI MARRE DE FAIRE DES PROJOS SANS UN ROND!
39B

ALLONS-Y LES ENFANTS! APRÈS-VOUS SUE
ON A FAIT UN MONTAGE AVEC UN ENSEMBLE DE BANDES TÉMOINS DES SERVICES ARCHIVES PLUS QUELQUES PLANS D'IMAGES CONSTRUITES. PAS GRAND CHOSE MAIS ÇA DONNE DÉJÀ UNE IDÉE! QUANT AU SUJET LUI-MÊME, SUE PEUT EN RÉSUMER LES GRANDES LIGNES.
LE... LE SUJET... DE...
40 A
PAS BAVARDE HEIN? TIMIDE? TIMIDE MAIS BIEN MIGNONNE!
ROUGE 19
BIEN ÉQUIPÉE HEIN?
INSTALLEZ-VOUS! JE BRANCHE LA BOBINE!
40 B

IL S'AGIT DE L'HISTOIRE DES HABITANTS DE L'ÉCLATÉE, UNE VIEILLE PLANÈTE DISPARUE IL YA DES MILÉNAIRES...
LES SURVIVANTS AYANT ÉCHAPÉS À L'ANÉANTISSEMENT DE LA PLANÈTE, FURENT REPÊCHÉS DE CI DE LÀ DANS L'ESPACE...
JOHN WAYNE
... ET INSTALLÉS SUR UNE RÉSERVE CONSTRUITE ET AMÉNAGÉE À LA RESSEMBLANCE DE LEUR MONDE D'ORIGINE...
... TOUTEFOIS, IL SEMBLE QU'ILS SUPPORTAIENT MAL LA VIE DANS LA RÉSERVE. L'ARRIVÉE DE TAXAS, L'UN DES LEURS PERDU DANS L'ESPACE-TEMPS, ALLAIT METTRE LE FEU AUX POUDRES. TAXAS SE MIT À PRÊCHER LA RE-VOLTE ET À CHERCHER UN MOYEN D'ÉVASION...
... MAIS S'ÉVADER POUR ALLER OÙ? L'IDÉE LEUR VINT ALORS DE REPARTIR DANS LE PASSÉ À L'ÉPOQUE OÙ LEUR PLANÈTE EXISTAIT ENCORE. MAIS POUR CONSTRUIRE UNE TEMPO, IL LEUR FALLAIT DES PIÈCES ET UN OUTILLAGE QUI LEUR FAISAIT DÉFAUT. TAXAS ALORS CRÉA UN ORCHESTRE ET DEMANDA À PARTICIPER AU M.I.D.E.I. ILS PROFITERENT DE LEUR PASSAGE SUR GRAND MONDE POUR ACHETER OU TROQUER LE MATÉRIEL NÉCESSAIRE A DES TRAFIQUANTS. ILS EN PROFITÈRENT ÉGALEMENT POUR INJURIER LE PUBLIC ET FRAPPER LES SPECTATEURS...
... DE RETOUR À LA RÉSERVE, ILS CONSTRUISIRENT LEUR TEMPO PUIS DISPARURENT À LA RECHERCHE DE LEUR PASSÉ. LA RÉSERVE FUT ALORS RECONVERTIE POUR UNE COLONIE ALIENNE ET L'ENSEMBLE DES STRUCTURES ET DÉCORS DE "BRISTOL" FURENT DÉMÉNAGÉS ET REJETÉS SUR LE CENTRE REBUT III.

UNE TRENTAINE D'ANNÉES APRÈS, AU CENTRE SURVEILLANCE DE REBUT III
CE QUE VOUS VOYEZ, À PARTIR DE MAINTENANT, CE SONT DES IMAGES CONSTRUITES...
TI TI TIII TI TI TIIIIIIIIII
QU'EST-CE QUI SE PASSE ?
J'EN SAIS RIEN! UN SIGNAL CHAMP4 !
CHAMP 4? ALLONS DONC! QUI VEUX-TU QUI AILLE TRAINER PARMI CES MONTAGNES D'ORDURES!
DIEU! REGARDE UN PEU CES AMPLITUDES!
CE QUI VEUT DIRE QU'ILS SERAIENT PLUSIEURS PEUT-ÊTRE DES MARAUDEURS...

ROUGE
UNE HORDE ? UNE FOULE OUI ! 10 000, 20.000 PEUT-ÊTRE 100.000 PERSONNES
MAIS... QUI ?
ON VA SAVOIR, JE BRANCHE LES RELAIS, ALLUME L'ÉCRAN !
OFF
LES GARDIENS BRANCHENT LES RELAIS ET VOILÀ QU'APPARAIT SUR LES ÉCRANS UN SPECTACLE HALLUCINANT. UNE ARMÉE GIGANTESQUE FORMÉE DES TROUPES LES PLUS BIGARÉES, LES PLUS HÉTÉROCLITES QU'IL SOIT POSSIBLE D'IMAGINER.
TEXAS ET LES SIENS ÉTAIENT RETOURNÉS DANS LE PASSÉ AFIN DE RASSEMBLER LA PLUS GROSSE ARMÉE POSSIBLE POUR NE PAS ALTÉRER LA TRAME TEMPORELLE DE LEUR MONDE. ILS LEVÈRENT LEURS TROUPES PARMI LES LÉGIONS DES VAINCUS DE L'HISTOIRE.

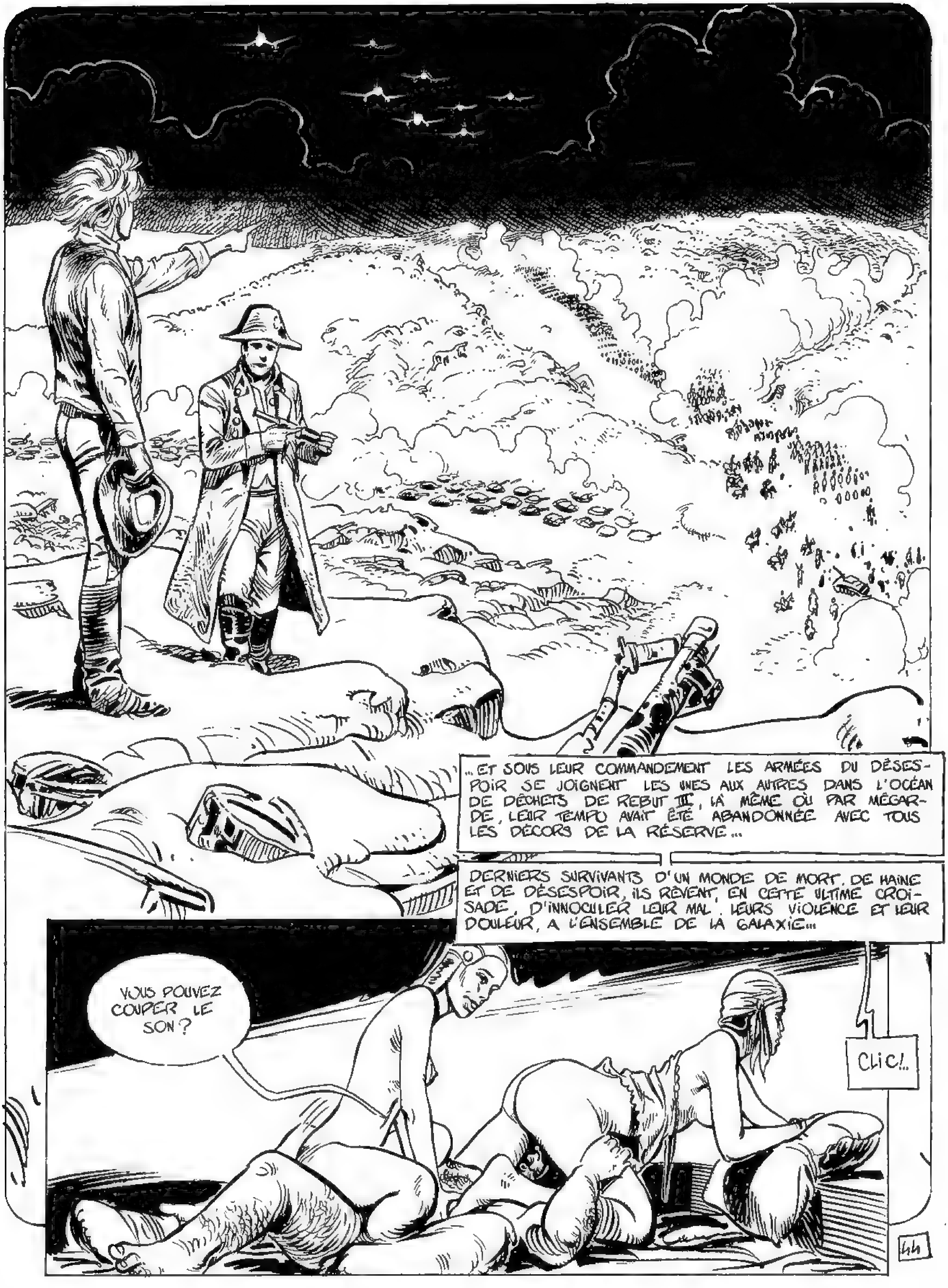
...ET SOUS LEUR COMMANDEMENT LES ARMÉES DU DÉSES-POIR SE JOIGNENT LES UNES AUX AUTRES DANS L'OCÉAN DE DÉCHETS DE REBUT III, LÀ MÊME OÙ PAR MÉGAR-DE, LEUR TEMPO AVAIT ÉTÉ ABANDONNÉE AVEC TOUS LES DÉCORS DE LA RÉSERVE...
DERNIERS SURVIVANTS D'UN MONDE DE MORT, DE HAINE ET DE DÉSESPOIR, ILS RÊVENT, EN CETTE ULTIME CROI-SADE, D'INNOCULER LEUR MAL, LEURS VIOLENCE ET LEUR DOULEUR, À L'ENSEMBLE DE LA GALAXIE...
VOUS POUVEZ COUPER LE SON?
CLIC!..
44

QUELQUES INSTANTS PLUS TARD...
BIEN! SI NOUS PARLIONS SÉRIEUSEMENT DE CE PROJO!
CLIC!
IL ME SEMBLE QUE VOUS AVEZ FAIT DU BON TRAVAIL ET POUR MA PART, JE SERAIS TOUT À FAIT PRÊT À ENVISAGER LE FINANCEMENT...
...TOUTEFOIS IL Y A DES PETITS DÉTAILS QU'ON POURRAIT PEUT-ÊTRE REVOIR ENSEMBLE. PRENONS VOS PERSONNAGES, VOS GARS DE L'ÉCLATÉE. HISTORIQUE DITES-VOUS? PEUT-ÊTRE, MAIS ÇA N'EMPÊCHE QUE PERSONNE NE SE SOUVIENT PLUS D'EUX ET QUE CELA N'EST GUÈRE COMMERCIAL. PAR CONTRE, EN PRENANT UN PEUPLE COMME LES ASTURNIENS...
IL Y A AUSSI LE CÔTÉ UN PEU SEC DE VOTRE HISTOIRE VENGEANCE, GUERRE, BATAILLES. TOUT CELA EST TRÈS BIEN MAIS JE ME DEMANDE QUAND-MÊME SI UNE BELLE HISTOIRE D'AMOUR ...
ET QUELQUES MOIS PLUS TARD...
ICI, VOTRE AMI LEG LEGUS EN DIRECT POUR LA PREMIÈRE DU NOUVEAU LONG PROJO D'ALO-BO" LA REINE D'ASTURN" UN BIEN JOLI TITRE, UN BIEN JOLI FILM AUSSI! IL S'AGIT DES AMOURS TUMULTUEUX D'UNE JEUNE REINE QUI...
UNE PRODUCT D'ALO BO
LA REINE D
DE PAM & SUE.
INE RODOLPH PO.
PRODUCTEUR EXCOL ROUGE
ALORS, CONTENTES?
45

3

la planète miroir

TRANS. ENFANTS
QUELLE CORVÉE QUE CES BALLA-DES ÉDUCATIVES!
ÇA TU L'AS DIS!
CTP1
ET PUIS QUELLE IDÉE DE LES EM-MENER LÀ! COMME SI LES GOSSES N'AVAIENT PAS É-TÉ MIEUX DANS N PARC-JEUX!
ALLEZ, LAISSE TOMBER! À QUOI ÇA SERT DE RÂLER, ON NE NOUS ÉCOU-TE JAMAIS! APRÈS TOUT IL NE S'AGIT QUE DE QUELQUES HEURES! CE SOIR HOP! RETOUR AU BERCAIL!
M'SIEUR! M'SIEUR! ON ARRIVE!
O.K! O.K!
BON, J'TE LAISSE... J'VAIS RETROU-VER MES MÔMES.
LES ENFANTS! JE VOUS RAPPELLE QUE VOUS DEVEZ RESTER GROU-PÉS PRÈS DE MOI. NOUS CIR-CULERONS DANS DES COULOIRS MAGNÉTIQUES ET, LÀ, JE NE VEUX VOIR PERSONNE JOUER NI TRAINER EN ARRIÈRE! ET SURTOUT FAITES BIEN ATTENTION À NE PAS METTRE LES PIEDS HORS DES PROTECTIONS! C'EST BIEN COMPRIS?
46

ENFANTS TRANS. GR30
BIENVENUE SUR LA PLANÈTE MIROIR
SON CALME.
SES GRANDS PHILOSOPHES.
SON CHAMPS DE BATAILLE.
VOUS ÊTES ICI SUR LA PLANÈTE MIROIR ÉGALEMENT APPELÉE PLANETE DES SAGES. ELLE FUT DÉCOUVERTE IL YA ENVIRON 6000 ANS PAR UN PILOTE DE LA GUILDE.
LA PETITE PLANÈTE ALLAIT RAPIDEMENT DEVENIR CÉLÈBRE, CAR ELLE POSSÉDAIT UN POUVOIR ÉTRANGE, TOUTE CRÉATURE VIVANTE MISE EN CONTACT AVEC LE SOL DE LA PLANÈTE SE DÉDOUBLAIT IMMÉDIATEMENT.
NOMBREUX FURENT LES PHILOSOPHES, LES POÈTES ET LES SAGES À ÊTRE INTÉRESSÉS PAR LA PLANÈTE MIROIR ; DIALOGUER AVEC SON DOUBLE, N'EST-CE PAS LÀ L'UN DES PLUS VIEUX RÊVES DU PHILOSOPHE?
J'ESPÈRE QU'IL VA FAIRE GRÂCE AUX GOSSES DES HISTOIRES D'ANTI-MATIÈRE! ET DU BLA-BLA SCIENTIFIQUE!
NOUS ALLONS EN VOIR QUELQUE UNS INSTALLÉS DANS LEURS CABANES RUDIMENTAIRES.. PAR ICI S'IL VOUS PLAIT!
M'SIEUR, POURQUOI Y DISENT RIEN?
M'SIEUR Y Z'HABITENT TOUT LE TEMPS DANS LES CABANES
T'AIMERAIS AVOIR UN DOUBLE TOI?
M'SIEUR ON VA VOIR PLUS LOIN?
47

M'SIEUR! ILS ONT LE DROIT DE REPARTIR?
M'SIEUR! C'EST QUOI UN PHILOSOPHE?
M'SIEUR! QUAND ILS REPARTENT, ILS EMMÈNENT LEURS DOUBLES ?
HISTORIAMA
M'SIEUR! ON VA VOIR LE CHAMP DE BATAILLE?
AVANT DE NOUS RENDRE SUR LE CHAMP DE BATAILLE, IL FAUT QUE JE VOUS EXPLIQUE D'ABORD RAPIDEMENT QUELQUES POINTS D'HISTOIRE.
...IL Y AVAIT AUTREFOIS UNE RACE DE DIFFÉRENTS QU'ON APPELAIT ÉCLIENS OU "GENS DE L'ÉCLATÉE". LEUR PLANÈTE D'ORIGINE AYANT ÉTÉ SOUFFLÉE LORS D'UN CATACLYSME, LES SURVIVANTS FURENT RECUEILLIS À BORD D'UNE DES RÉSERVES DE LA LIGUE GALACTIQUE.
LA LIGUE NE FUT GUÈRE RÉCOMPENSÉE POUR CETTE BONNE ACTION. À PEINE INSTALLÉS DANS LEUR NOUVELLE RÉSERVE, LES ÉCLÉENS DISPARAISSAIENT DANS LE PASSÉ, LEUR PASSÉ, ET EN REVENAIENT À LA TÊTE D'UNE INCROYABLE ARMÉE. ILS VOULAIENT - DIT-ON SE VENGER (??) ET SE TAILLER UN NOUVEL EMPIRE PARMI LES PLANÈTES DE LA LIGUE.
LEURS TROUPES SURGIRENT DU PASSÉ ET SE RASSEMBLÈRENT SUR REBUT III, L'UNE DES STATIONS POUBELLES DE GRAND MONDE PROFITANT DE L'EFFET DE SURPRISE, ILS RÉUSSIRENT À S'EMPARER DES BENNES NAVETTES QUI STATIONNAIENT LÀ.
SUIVEZ-MOI!
ILS DÉBARQUÈRENT SUR PLANÈTE-MIROIR, UN BEAU MATIN DE NORA, IL Y A MAINTENANT 8 SIÈCLES DE ÇA...

VOILÀ ! À PEINE LES BENNES-NAVETTES AVAIENT-ELLE TOUCHÉ LE SOL DE LA PLANÈTE, QU'AUTANT DE BENNES "MIROIR" SURGIRENT EN FACE D'ELLES. SE CROYANT ATTAQUÉS LES ÉCLIENS DÉPLOYÈRENT LEURS TROUPES ET ATTAQUÈRENT CEUX QU'ILS PRENAIENT POUR DES ENNEMIS ET QUI N'ÉTAIENT QUE LEURS PROPRES DOUBLES... EN L'ESPACE DE QUELQUES HEURES ILS S'ÉTAIENT EUX-MÊMES TOTALEMENT ANÉANTIS. PEUT-ON IMAGINER AUTRE ISSUE À UN COMBAT À MORT AVEC SOI-MÊME? AUSSI, N'Y EUT-IL AUCUN SURVIVANT...
1
45

ATTENTION, NE QUITTEZ SURTOUT PAS LES ALLÉES DE PROTECTION!
ATTENTION !!! NE QUITTEZ SURTOUT PAS LES ALLÉES DE PROTECTION !
REMARQUE QU'IL N'A PAS TORT HNEL! COMME BANDE DE CONS ILS DEVAIENT SE POSER LÀ, CES ÉCIENS!
VA SAVOIR!
EH BEN, SI TU VEUX MON AVIS, VOI-LÀ UNE BONNE CORVÉE DE FAITE!
THANKS TO MORGAN KANE
50

2

l'homme légende

ENFANT
ALLEZ, ALLEZ, DÉPÊCHEZ-VOUS!
DIEU DE DIEU, POURVU QUE ÇA MARCHE!
ENFANTS TRANS GR 30
SMISSE DU NOUVEAU JOURNAL DE T3! C'EST MOI QUI VOUS AI APPELÉ AU SUJET DE...
HUM!..
AH OUI?... EUH... FRANCHEMENT, Mr SMISSE, JE SUIS DÉSOLÉ MAIS IL M'EST IMPOSSIBLE D'AGRÉER VOTRE REQUÊTE. VOYEZ-VOUS, J'IGNORE LA RAISON DE CETTE INTERDICTION, DE CE TABOU! MAIS... D'AILLEURS, JE VOUS EN AI DÉJÀ TROP DIT!
ALLONS, ALLONS, TOUT CECI DOIT CERTAINEMENT POUVOIR S'ARRANGER. T3 SAIT PAYER SES INFOS! 2000?... 3000 CRÉDITS?
JE SAVAIS BIEN! ET N'AYEZ CRAINTE NOUS SAVONS ÊTRE DISCRET NOUS AUSSI!
PAR MESURE DE PRUDENCE, IL NOUS FAUDRA ATTENDRE LA FIN DES VISITES
51

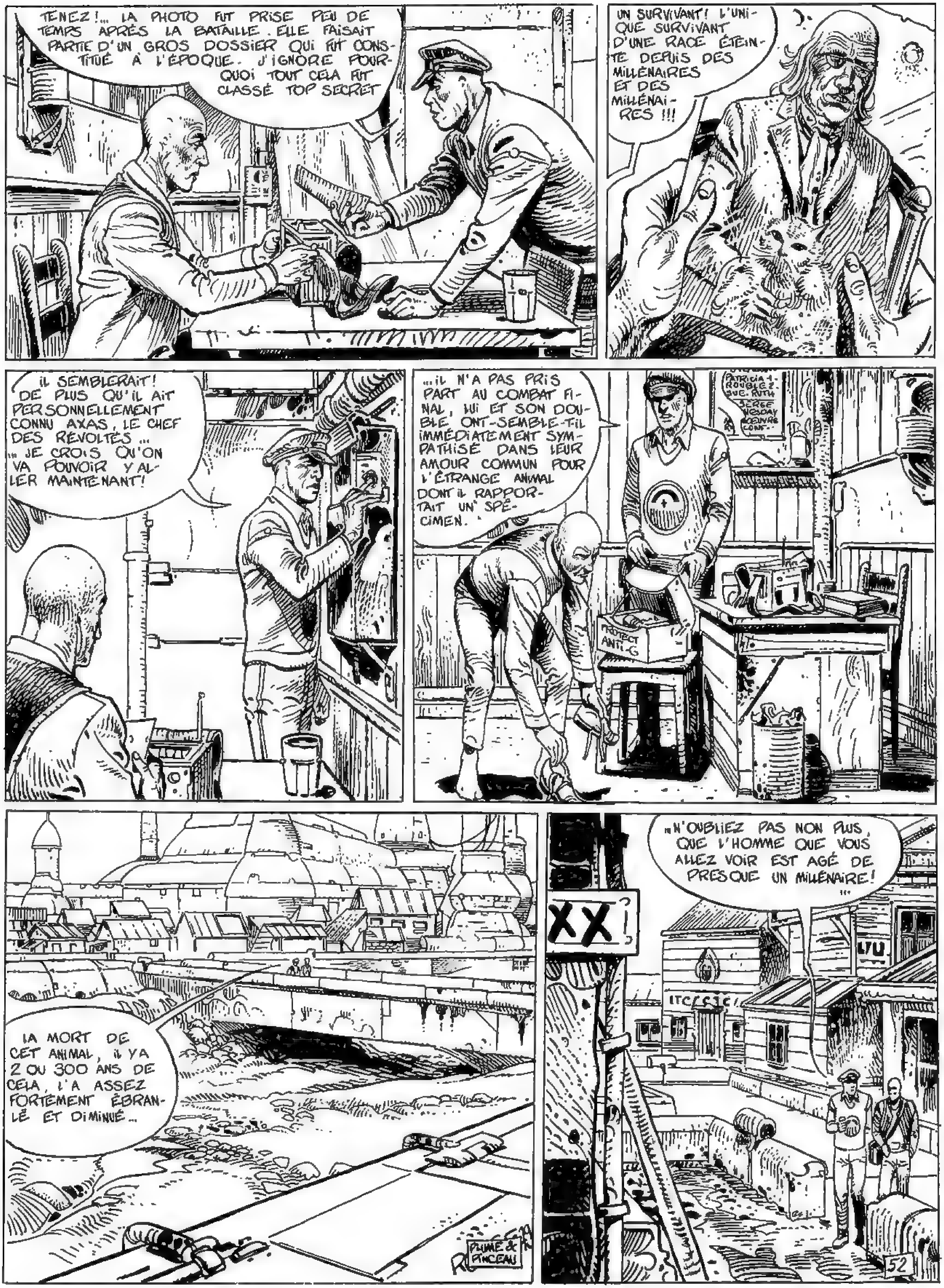
TENEZ !... LA PHOTO FUT PRISE PEU DE TEMPS APRÈS LA BATAILLE. ELLE FAISAIT PARTIE D'UN GROS DOSSIER QUI FUT CONSTITUÉ À L'ÉPOQUE. J'IGNORE POURQUOI TOUT CELA FUT CLASSÉ TOP SECRET
UN SURVIVANT ! L'UNIQUE SURVIVANT D'UNE RACE ÉTEINTE DEPUIS DES MILLÉNAIRES ET DES MILLÉNAIRES !!!
...IL SEMBLERAIT ! DE PLUS QU'IL AIT PERSONNELLEMENT CONNU AXAS, LE CHEF DES RÉVOLTÉS ...
... JE CROIS QU'ON VA POUVOIR Y ALLER MAINTENANT !
...IL N'A PAS PRIS PART AU COMBAT FINAL, LUI ET SON DOUBLE ONT-SEMBLE-T-IL IMMÉDIATEMENT SYMPATHISÉ DANS LEUR AMOUR COMMUN POUR L'ÉTRANGE ANIMAL DONT IL RAPPORTAIT UN SPÉCIMEN.
PROTECT ANTI-G
LA MORT DE CET ANIMAL, IL Y A 2 OU 300 ANS DE CELA, L'A ASSEZ FORTEMENT ÉBRANLÉ ET DIMINUÉ...
PLUME & PINCEAU
XX ?
...N'OUBLIEZ PAS NON PLUS, QUE L'HOMME QUE VOUS ALLEZ VOIR EST ÂGÉ DE PRESQUE UN MILLÉNAIRE !
52

... LES ANOMALIES IONIQUES DE LA PLANÈTE LUI ONT ACCORDÉ UNE ÉTRANGE LONGÉVITÉ ET... C'EST LÀ !
TOC TOC !
IL FAIT NOIR COMME DANS UN FOUR LÀ DEDANS ! ET QUELLE PUANTEUR !
COMME JE VOUS L'AI DIT LA MORT DE SON ANIMAL L'A SÉRIEUSEMENT DIMINUÉ. ET PUIS, IL Y A L'ÂGE AUSSI...
VENEZ VOIR ILS ONT CONSERVÉ LE CORPS DE LEURS ANIMAUX !
MONSIEUR... JE SUIS JOURNALISTE ET... MONSIEUR !!!
JE CRAINS, HÉLAS, QUE VOUS N'EN OBTENIEZ PAS GRAND CHOSE. CELA FAIT DES ANNÉES QU'IL NE PARLE PLUS.
53

MAIS SI IL VA PARLER! REGARDEZ!
MIAOUOUOUO
?!
MIAOUOUO
JE NE VOUS COMPRENDS PAS! IL Y A UNE HEURE À PEINE, VOUS EN PARLIEZ COMME D'UN SUJET À MÊME DE FAIRE LA "UNE" POUR VOTRE JOURNAL ET VOILÀ QUE VOUS ME REPROCHEZ...
O.K! OK! LAISSEZ TOMBER!
JAMAIS PERSONNE NE S'INTERRESSERA À UNE RUINE PAREILLE! BEUARK! UNE JOURNÉE DE FOUTU EN L'AIR!
D NAV O. TRANS. G.R. 4a.
SANS PARLER DE MES 5000 CRÉDITS!
54

1

l'académie

MESSIEURS, MESSIEURS, S'IL VOUS PLAIT! IL SERAIT TEMPS DE REPRENDRE NOTRE TRAVAIL!
NOUS EN ÉTIONS RESTÉS À LA DÉFINITION D'"ÉCLATER" NOTRE COLLÈGUE RI-VER A PROPOSÉ COMME ETHYMOLOGIE LA RACINE ALPHIENNE : "ECLAS"
TANDIS QUE POUR NOTRE COLLÈGUE TERTONE "ÉCLATER" EST UN ANCIEN NOM PROPRE ; LE NOM D'UNE PETITE PLANÈTE AUJOURD'HUI DISPARUE
POUR MOI, IL NE FAIT AUCUN DOUTE LE TERME "ÉCLATER" FASSE RÉFÉRENCE À CE FUNESTE EXEMPLE "S'ÉCLATER" C'EST À L'IMAGE DE CETTE RACE DISPARUE, COURIR À SA PERTE ET À SA DESTRUCTION
PARFAITEMENT! L'INCONSÉQUENCE DE SES HABITANTS MENA LA PLANÈTE À SA PERTE. J'AJOUTERAI QU'APRÈS LA DESTRUCTION DE CELLE-CI, LES DERNIERS SURVIVANTS S'EXTERMINÈRENT ENTRE EUX CE QUI SOULIGNE BIEN L'ASPECT EXEMPLAIRE DE CETTE HISTOIRE
OOÔOH!
OUI?
JE TIENS TOUT D'ABORD À RENDRE HOMMAGE À L'IMAGINATION DE NOTRE COLLÈGUE! ET DIEU SAIT S'IL EN A! J'AI LU, NON SANS PLAISIR ...
...LA PETITE BROCHURE QU'IL A CONSACRÉ À CETTE HYPOTHÉTIQUE PLANÈTE D'"ÉCLATER"
55

... ET J'EN REPRENDS LES ARGUMENTS! SUR QUEL FAITS VOUS BASEZ-VOUS POUR ACCRÉDITER L'EXISTENCE DE CETTE PLANÈTE "ÉCLATER"? LA PLANÈTE ELLE-MÊME, DÉTRUITE ET DISPARUE DEPUIS LA NUIT DES TEMPS
LES ARCHIVES D'UNE RÉSERVE AYANT-DIT-ON- APPARTENUE À GRAND-MONDE, ARCHIVES MALHEUREUSEMENT DÉTRUITES DEPUIS LORS! DOMMAGE POUR VOUS! VOUS MENTIONNEZ ALORS DES ARCHIVES PRIVÉES ET DES TÉMOIGNAGES DE 3ème MAIN, AUXQUEL VOUS MÊME, AVOUEZ-LE, N'ACCORDEZ PAS GRAND CRÉDIT!
ALORS ET LÀ VRAIMENT C'EN EST TROP, VOUS N'HÉSITEZ PAS À INVOQUER CE QUE VOUS APPELEZ LE "CHAMP DE BATAILLE" D'UNE DES PLANÈTES MIROIR! UN PEU DE SÉRIEUX, VOYONS! TOUT LE MONDE SAIT, AUJOURD'HUI, QU'IL NE S'AGISSAIT LÀ QUE DE SIMPLES ATTRACTIONS CONSTRUITES POUR LES TOURISTES! D'AILLEURS TOUTES LES PLANÈTES À EXCURSION EN AVAIENT FAIT AMÉNAGER À LA MÊME ÉPOQUE!
C'EST INSOUTENABLE! JE...
SOUHAITEZ-VOUS VRAIMENT MESSIEURS, VOIR DE TELLES ÉLUCUBRATIONS IMPRIMÉES SUR LES CIRCUITS MÉMORIELS DE 3 GALAXIES? TRÊVE DE PLAISANTERIES! L'ORIGINE D'"ÉCLATER" EST PARFAITEMENT ÉVIDENTE : LE TERME "ÉCLAS" EST UTILISÉ CHEZ LES ALPHIENS ...
JE PROTESTE!
C'EST UN SCANDALE!
JE PROTESTE!
SÉANCE ORAGEUSE AUJOURD'HUI!
HOU! HOU! HOU!
TERTONE A RAISON
MESSIEURS! MESSIEURS! JE PROPOSE QUE NOUS PROCÉDIONS À UN VOTE!
56
FIN

ECLATER

(pop.) Alphien (XIXI - 720 siècles)

ésclas - variante eclat - forme syncopée de éclauté - Sur éclas se serait formé le verbe esclater ou éclater « faire voler en éclats » - Par extension : détruire et s'auto-détruire (s'éclater).

Ethymologie par certains linguistes qui proposent comme origine le nom propre d'une hypothétique planète disparue, dit-on, vers le XV140 siècles : l'Eclatée *

ENCYCLOPEDIA GALACTICA
département - Ethymologie
mémoire 7311 - réf. 028

** Ce paragraphe devait être supprimé sur la ré-édition de l'encyclopédie ainsi que sur toutes les éditions ultérieures (N.D.A.)*

Chez le même éditeur

Parus :

BLUES de Chantal Montellier
BRANTONNE AU FLEUVE NOIR
SWISS BROTHERS (collectif)
12 BULLES DANS LA PEAU (collectif)
LE VENT DU NORD EST COMME LE HENNISSEMENT D'UN CHEVAL NOIR de Ishimori
SWISS MONSTERS (collectif)
FREAK BROTHERS de Gilbert Shelton
TRASHMAN de Rodriguez Spain
LES NOCTURNES de Régis Loisel
DÉMOCRATIE SUISSE ET Cie de Leiter
BASES DANS LES ANDES de Boguslaw Polch
ATLANTIS de Boguslaw Polch

A paraître :

JOURNAL D'UNE FEMME DE L'ESPACE de Christofer Foss
LOUISE-ROSE ou les comptoirs d'Eros de Jean-Claude Forest

Achevé d'imprimer en octobre 1979
pour le compte de Kesselring éditeur
sur les presses de l'imprimerie Laballery et Cie
58500 Clamecy
Dépôt légal : 4e trimestre 1979
Numéro d'imprimeur : 19358